

ANUNT

În vederea implementării Programului Național de Cadastru și Carte Funciară 2015 – 2023, proprietarii și posesorii de teren agricol extravilan identificat în **tarlalele: 5, 30, 64, 66, 47, 78, 80 si 92**

sunt rugați să se prezinte la Primăria orașului Ocna Sibiului, compartimentul Registru Agricol, pentru depunerea documentelor în vederea înregistrării parcelelor de teren în Cadastru și Cartea Funciară (GRATUIT).

Sunt rugati sa se prezinte la sediul institutiei si persoanele care au efectuat deja intabularea suprafetelor detinute pentru tarlalele descrise mai sus impreuna cu extrasul de Carte funciara.

Pentru cei cu domiciliul in alte localitati, pot trimite actele de proprietate in copie pe adresa de e-mail: primariaocna@yahoo.com

Se vor depune următoarele documente:

- Copie carte de identitate;
- Act de proprietate (Titlu de proprietate, Certificat de moștenitor, Contract de donație, Act de partaj, etc.)

PRIMAR, 1
PREDESCU GEORGE CLAUDIU



PROPUNERE SECTOARE CADASTRALE
FINANTARE VII
2021-2022
Sectoare: 3, 8, 41, 43, 48, 69, 72, 74, 91.

UAT OCNA SIBIULUI
CADASTRU SISTEMATIC
SECTOARE CADASTRALE
EXECUTATE 2018-2020

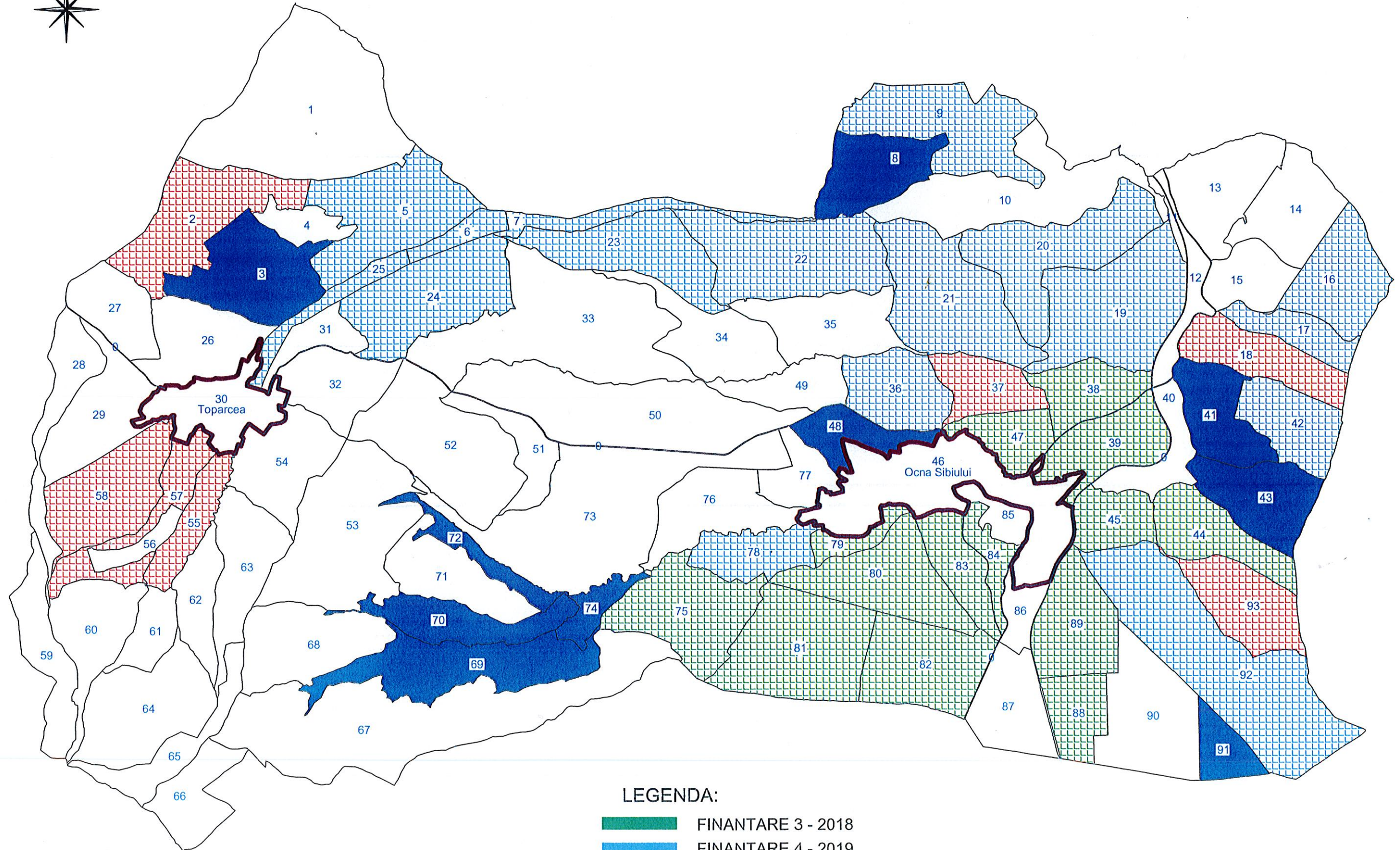

LEGENDA:

-  FINANTARE 3 - 2018
-  FINANTARE 4 - 2019
-  FINANTARE 5 - 2019
-  FINANTARE 6 - 2020
-  FINANTARE 7 - 2021